



DIRECCIÓN GENERAL DE
ANÁLISIS INSTITUCIONAL
Y DESARROLLO ESTRATÉGICO

summit
internacional

Levantando la mirada:
los temas de futuro en la educación
9 • 13 ENERO 2017



EDUCACIÓN

PROGES

Programa de Información y Análisis Institucional para la Gestión Estratégica

Santiago de Chile. Enero, 2017

Objetivos PROGES

Componentes

PDE 2016-2020

Resultados

Conclusiones

► Objetivo general

Dotar a los directivos de la UTEM de información y estudios de análisis institucional *confiables, pertinentes y oportunos* para la articulación de iniciativas, acciones o inversiones estratégicas.

► Estructura del programa: componentes

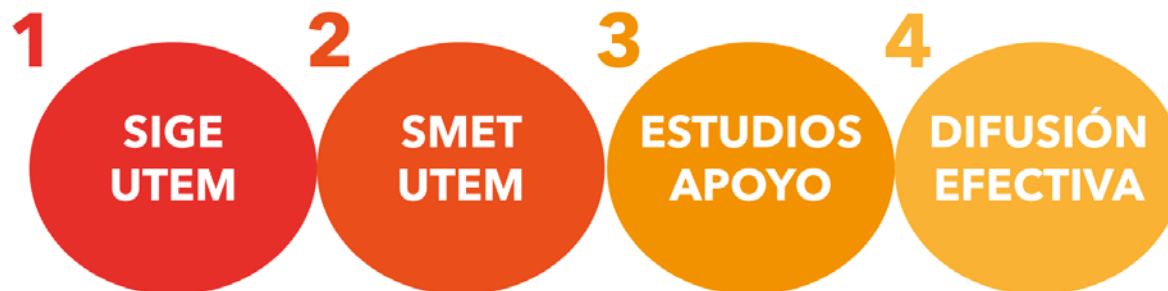

PROGRAMA DE INFORMACIÓN Y ANÁLISIS
INSTITUCIONAL PARA LA GESTIÓN

Objetivos PROGES	Componentes ▼	PDE 2016-2020	Resultados	Conclusiones
	SIGE-UTEM	SMET-UTEM	Estudios	Difusión efectiva

► **Objetivo específico**

Disponer información confiable, pertinente y oportuna para el fortalecimiento de la toma de decisiones estratégicas.

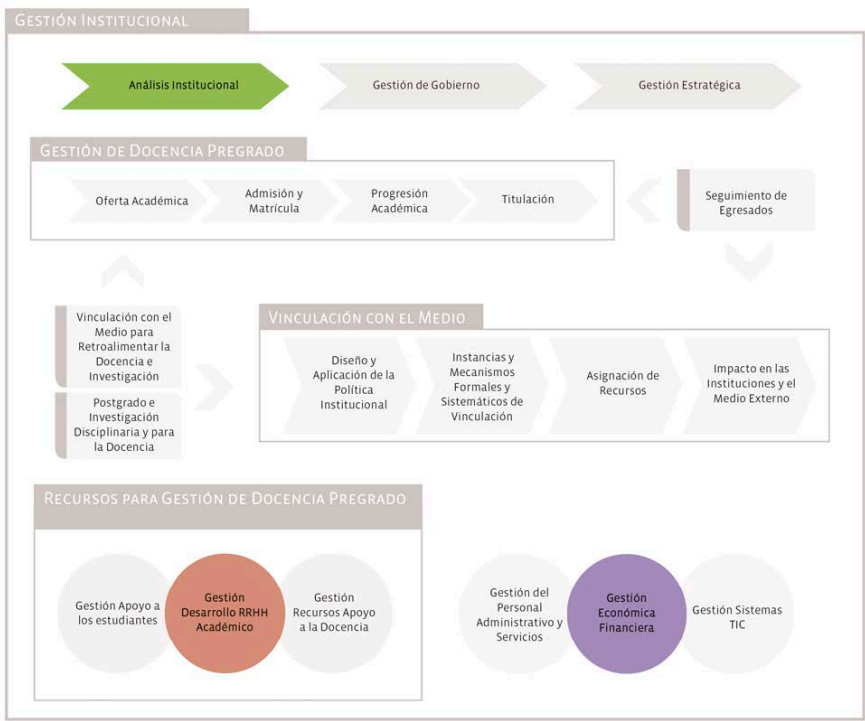

➔ **Modelos cargados: Gestión de Docencia de Pregrado**

- Oferta académica
- Admisión y matrícula
- Progresión académica
- Titulación
- Seguimiento egresados

➔ **En proceso de construcción:**

- Análisis institucional
- Gestión de recursos académicos
- Gestión financiera

Objetivos PROGES	Componentes ▼	PDE 2016-2020	Resultados	Conclusiones
	SIGE-UTEM	SMET-UTEM	Estudios	Difusión efectiva

► Objetivo específico

Generar información del perfil de estudiantes y titulados, de su evolución en la trayectoria académica y laboral temprana, para insumir la toma de decisiones estratégicas.



Primera dimensión de análisis: Caracterización de estudiantes y titulados por cada etapa del proceso

Segunda dimensión de análisis: identificación de factores determinantes de resultados de la trayectoria universitaria y laboral

Objetivos PROGES	Componentes ▼		PDE 2016-2020	Resultados	Conclusiones
	SIGE-UTEM	SMET-UTEM	Estudios		Difusión efectiva

► **Objetivo específico**

Desarrollar el autoconocimiento institucional mediante la generación de evidencia, análisis y evaluación del diseño, implementación, seguimiento de iniciativas relevantes para la gestión estratégica.



SERIE INFORMES ANUALES	MARZO	ABRIL	JUNIO	JULIO	AGOSTO
	> Empleabilidad titulados UTEM	> Informe admisión UTEM > Perfil estudiantes primer año	> Evaluación factores selección en admisión	> Resultados de encuesta estudiantes desertores primer año	> <i>Benchmark</i> de indicadores principales

Objetivos PROGES	Componentes ▼			PDE 2016-2020	Resultados	Conclusiones
	SIGE-UTEM	SMET-UTEM	Estudios	Difusión efectiva		

► **Objetivo específico**

Asegurar el conocimiento y disposición de la información y análisis institucional desarrollado en el programa

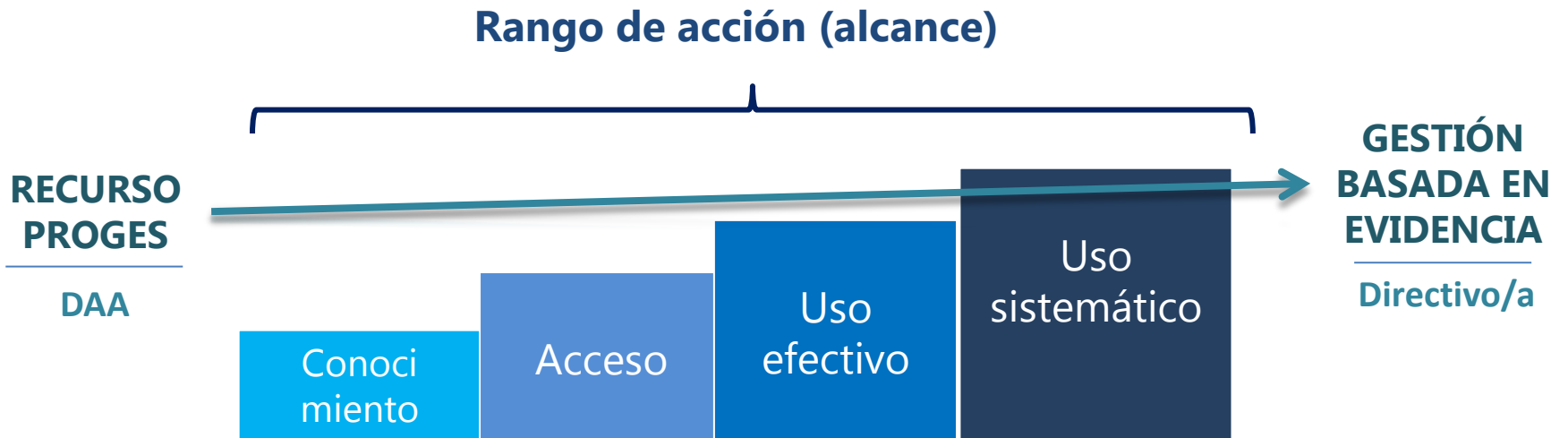

Objetivos PROGES	Componentes	PDE 2016-2020	Resultados	Conclusiones
------------------	-------------	----------------------	------------	--------------

► **Plan de Desarrollo Estratégico 2016-2020: PROGRAMAS**

DOCENCIA DE PREGRADO	Ser reconocida como Universidad Inclusiva y de Calidad en la Docencia de Pregrado	PROGRAMA de Consolidación del Modelo Educativo
	Potenciar la oferta de carreras de pregrado	PROGRAMA de Atracción y Apoyo Integral de Estudiantes Talentosos PROGRAMA de Fortalecimiento de Carreras de Pregrado
INVESTIGACIÓN Y POSTGRADO	Mejorar sustantivamente el desempeño de I+D+i y Creación	PROGRAMA de Desarrollo de la I+D+i, Creación y Postgrado
	Mejorar sustantivamente la calidad del postgrado	
VINCULACIÓN CON EL MEDIO	Aumentar impacto de las actividades de vinculación con el medio	PROGRAMA de Consolidación de la Vinculación con el Medio
GESTIÓN INSTITUCIONAL	Mejorar la efectividad de la gestión institucional y calidad de los servicios	PROGRAMA de Desarrollo de Infraestructura y Equipamiento
	Asegurar la sustentabilidad institucional a través de la gestión	PROGRAMA de Modernización de la Gestión Institucional
	Fortalecer la imagen institucional	PROGRAMA de Fortalecimiento de la Imagen Institucional y la Responsabilidad Social

Objetivos PROGES

Componentes

PDE 2016-2020

Resultados

Conclusiones

- ▶ **PROGES genera las líneas de base para los indicadores de monitoreo del PDE 2016-2020.**
- ▶ **PROGES apoya los procesos de autoevaluación institucional y de carreras.**
- ▶ **PROGES fomenta el uso efectivo y sistemático de la información en los principales procesos de toma de decisiones.**
- ▶ **PROGES posiciona el Análisis Institucional como uno de los pilares de la modernización institucional.**

Objetivos PROGES	Componentes	PDE 2016-2020	Resultados	Conclusiones
------------------	-------------	---------------	------------	---------------------

El "milagro UTEM"

Trayectoria comparada de acreditaciones institucionales 2007-2016

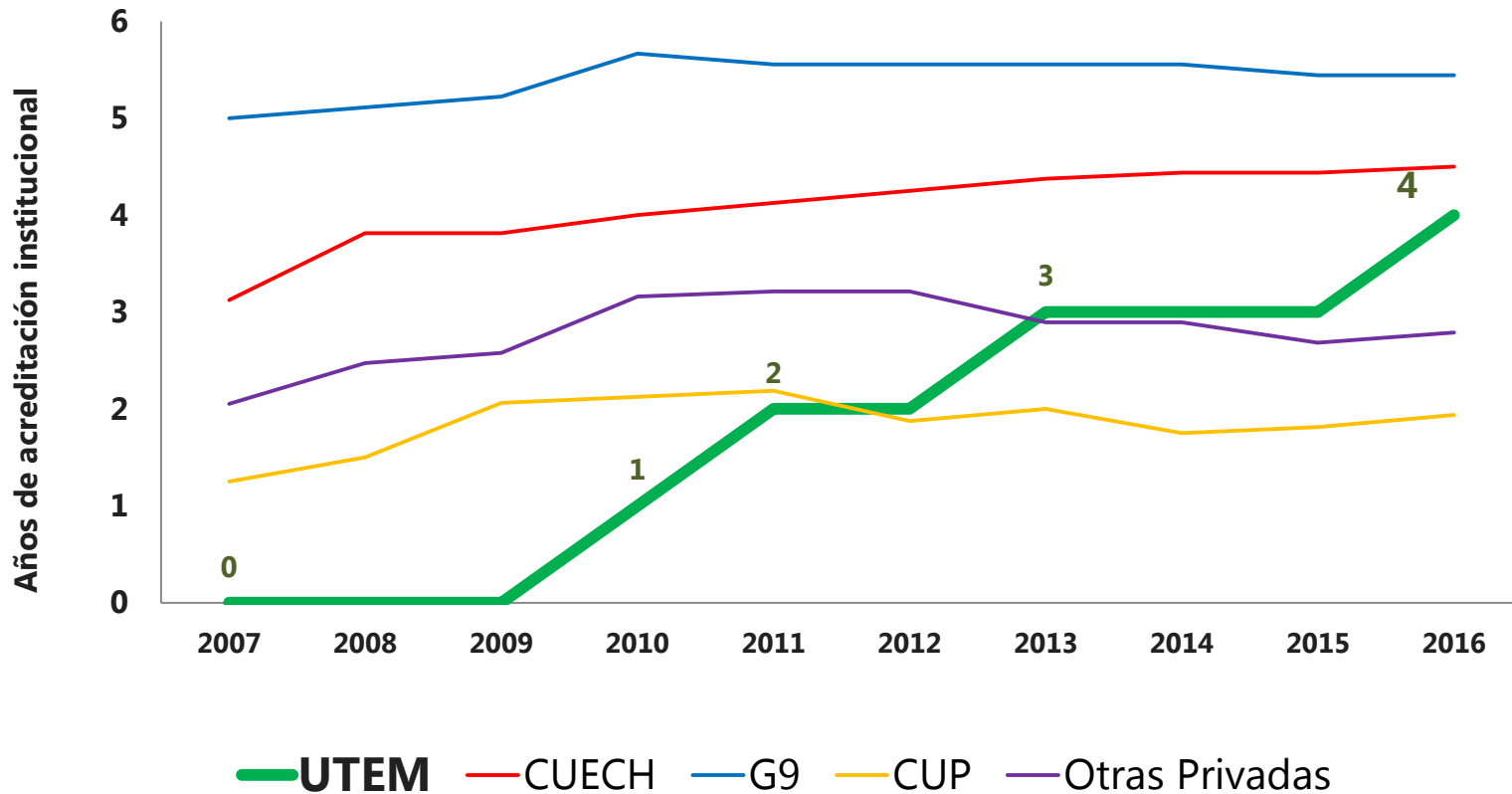



DIRECCIÓN GENERAL DE
ANÁLISIS INSTITUCIONAL
Y DESARROLLO ESTRATÉGICO

PROGES | Programa de Información y Análisis Institucional para la Gestión Estratégica, 2016

Universidad Tecnológica Metropolitana

Dirección General de Análisis Institucional y Desarrollo Estratégico

Departamento de Autoevaluación y Análisis

Contacto: sguinguis@utem.cl – amunozo@utem.cl

Teléfonos: 227877525 - 227877674